

**Čas začetka:** sre., 1. 1. 2025  
**Končni čas:** pet., 31. 1. 2025  
**Smer odbelave:** Prihajajoč

**V85:** 36 km/h  
**Vd:** 26 km/h  
**Vmaks:** 57 km/h  
**PDP:** 18 Vozila  
**Kršitve omejitve hitrosti:** 37 %

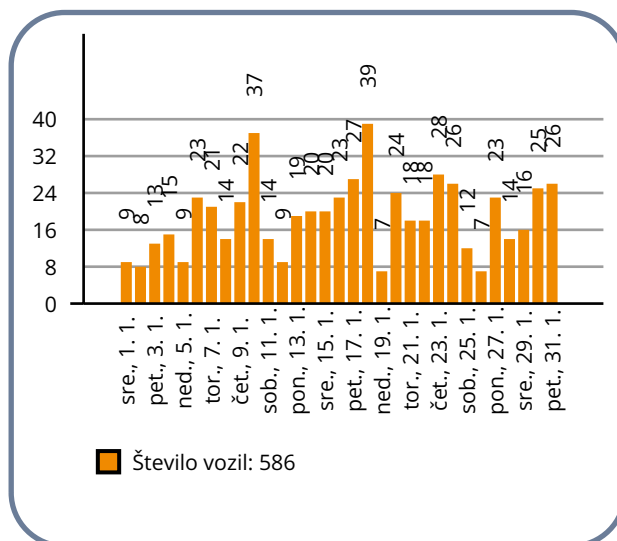

Datum	Vozila	V85	Vd	Vmaks
sre., 1. 1.	9	40	29	45
čet., 2. 1.	8	36	28	42
pet., 3. 1.	13	36	27	52
sob., 4. 1.	15	35	26	41
ned., 5. 1.	9	40	29	49
pon., 6. 1.	23	36	27	47
tor., 7. 1.	21	37	28	42
sre., 8. 1.	14	35	25	43
čet., 9. 1.	22	35	28	45
pet., 10. 1.	37	31	22	45
sob., 11. 1.	14	36	28	43
ned., 12. 1.	9	34	26	40
pon., 13. 1.	19	35	27	53
tor., 14. 1.	20	41	30	53
sre., 15. 1.	20	38	27	57
čet., 16. 1.	23	36	26	52
pet., 17. 1.	27	38	28	49
sob., 18. 1.	39	31	20	44
ned., 19. 1.	7	32	25	34
pon., 20. 1.	24	36	27	52
tor., 21. 1.	18	34	24	50
sre., 22. 1.	18	35	26	43
čet., 23. 1.	28	37	27	47
pet., 24. 1.	26	39	31	54
sob., 25. 1.	12	36	28	50
ned., 26. 1.	7	36	28	40
pon., 27. 1.	23	36	25	47
tor., 28. 1.	14	39	26	50
sre., 29. 1.	16	37	29	49

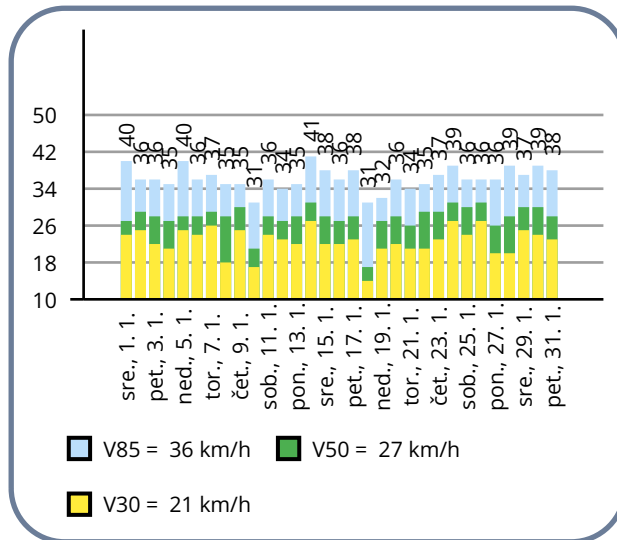

Časovno obdobje	Vozila	V85	Vd	Vmaks
00:00 - 09:00	6	36	28	53
06:00 - 20:00	17	36	27	57
15:00 - 19:00	4	36	27	52
19:00 - 00:00	2	34	27	50
00:00 - 00:00	18	36	26	57

